



REGIONE PIEMONTE
PROVINCIA del Verbano Cusio Ossola
COMUNE di FORMAZZA
Cava di serizzo formazza
BORT SOPRA FOPPIANO

DOMO GRANITI s.r.l.
Via Leonardo da Vinci 36 - 28859 Trontano (VB)

Progetto di variante del piano di coltivazione
per la ripresa dell'attività estrattiva
(Autorizzazione D.D. N. 77 del 03/12/2014 - Proroga
D.D. 1279 del 02/12/2019 scaduta in data 22/06/2022)

Fase di Valutazione della procedura di V.I.A. - L.R. 13/2023
Istanza di rinnovo dell'autorizzazione

Art. 19 Co. 4 L.R. 23/2016 - L.R. 45/89 - D. Lgs 42/2004 - D. Lgs 152/2006

INTEGRAZIONE SPONTANEA
Verbale seconda seduta Conferenza di Servizi del 22/07/2025

Planimetrie configurazioni riempimento finale
Regimazione acque superficiali e di cava

Tavola N. 51_INT_BIS

Scala 1 : 1000

Dott. Geol. Claudio GAGLIARDI

Domicilio fiscale: Via Altino Binda, 175
28845 Domodossola (VB)
Studio c/o Domo Graniti srl - Via Leonardo da Vinci, 36
Zona Industriale Croppo - 28859 Trontano (VB)
Tel. 0324 249096 - 3346219434
E-mail: info@domograniti.it - gagliardi.geologo@gmail.com



Agr. dott. Nat. Stefano CROSETTO

Via Pucini, 5
10036 Settimo Tor (TO)
Tel. 347/0908182
E-mail: stefano.crosetto@gmail.com



Setteggin 2025

LEGENDA

- Tubo in PVC per scarico imprevio rio "senza nome" a monte area di cava - Tubo in PVC per collegamento scarico vasca di chiarificazione nel Rio Pianezze
- Canalette perimetrali/esterne aree di lavorazione per raccolta e smaltimento acque superficiali
- Canaletta raccolta acque reflue di lavorazione
- Vasca trattamento e chiarificazione acque di cava
- Cordolo in detrito fine raccolta acque reflue di lavorazione
- Vasca di laminazione alveo Rio Pianezze
- Sistemazione alveo Rio Pianezze
- Barriera protezione sponda dx Rio Pianezze

Planimetria riempimento FINALE 5 ANNI

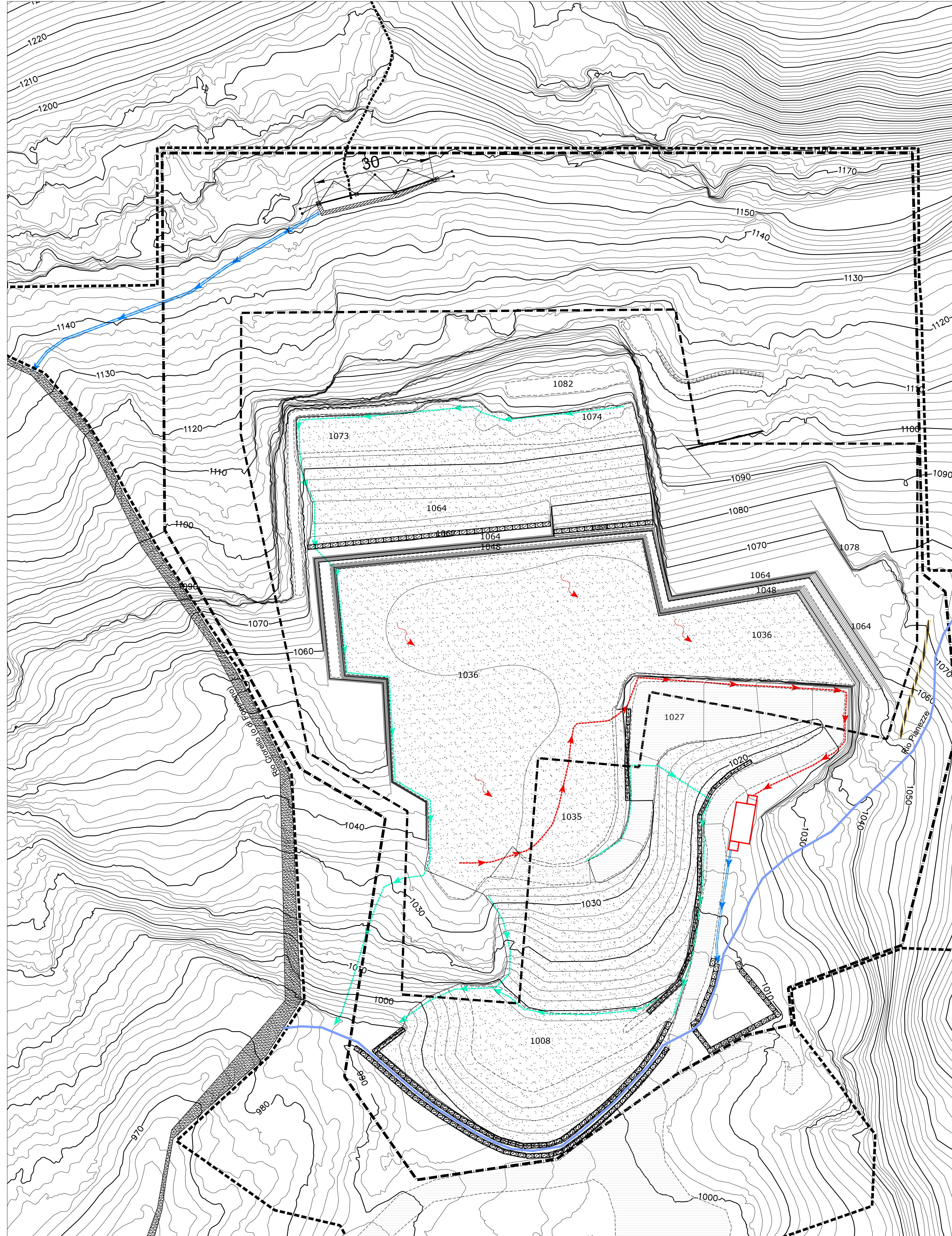

Planimetria riempimento FINALE 10 ANNI

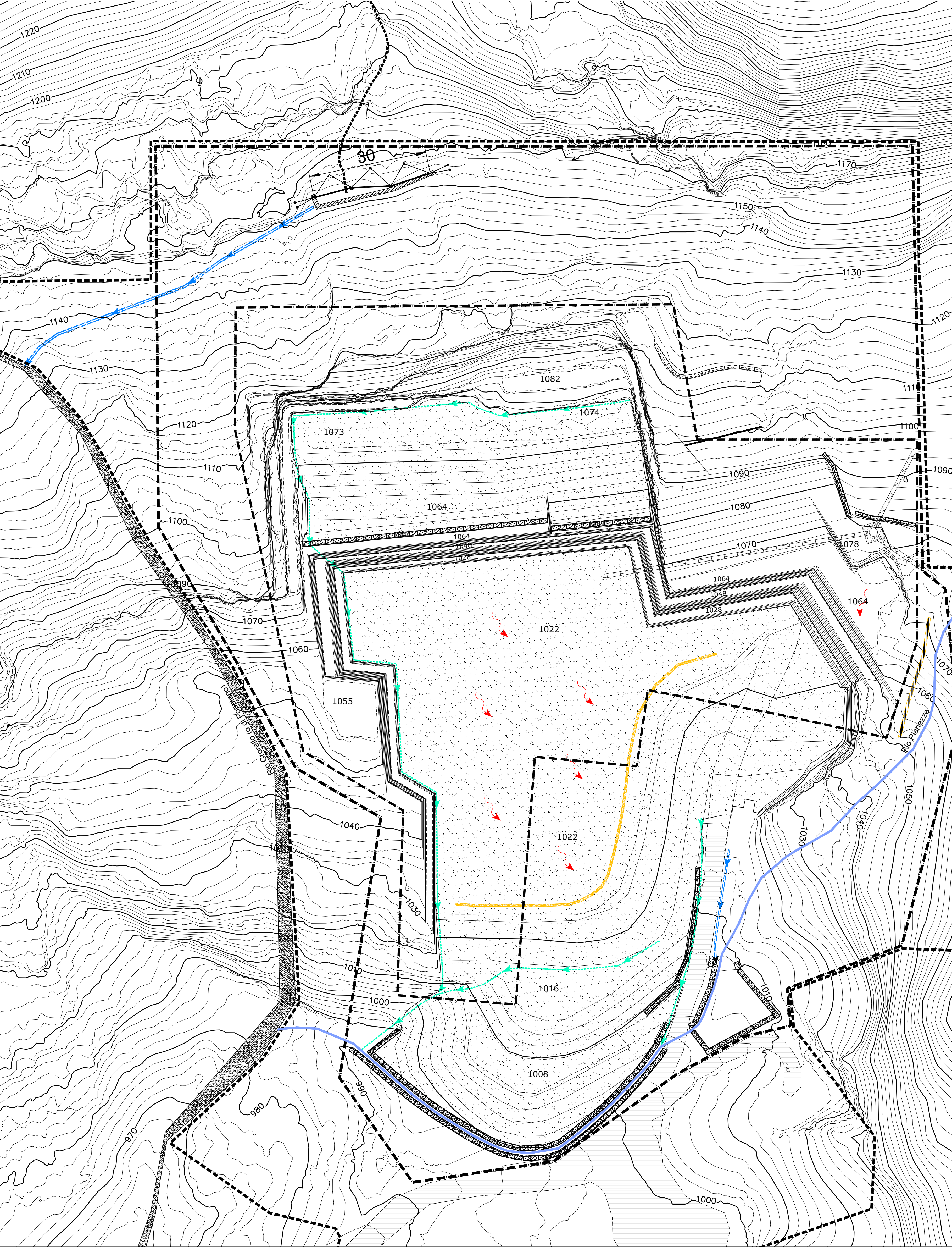

Planimetria riempimento FINALE 15 ANNI

